Samidorphan

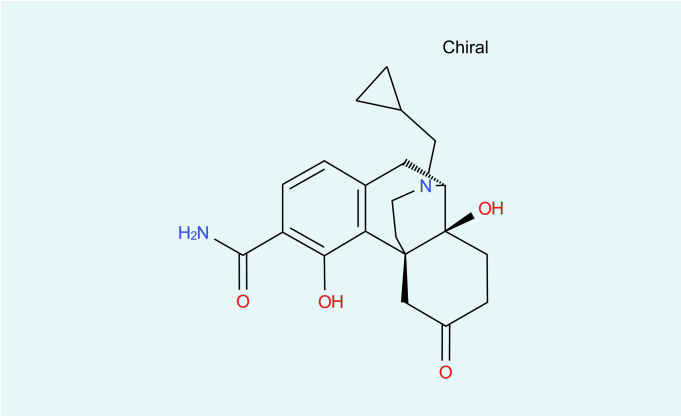

CAS
852626-89-2

Status
In Entwicklung

Anfrage

Samidorphan gehört zur Gruppe der Opioid-Antagonisten. Der Wirkstoff bindet an Opioidrezeptoren und wirkt daher schmerzstillend. Verwendet wird es für die Behandlung bei Alkohol-bzw. Kokainabhängigkeit.

Beschreibung

Summenformel	$C_{21}H_{26}N_2O_4$
Molekulargewicht	370,40 g/mol
Molekülgröße	niedermolekular
Betäubungsmittel	nein
Grundstoff	nein

Ihr Kontakt

Marius Hang
International Division
Director API Export

Midas Pharma GmbH
Rheinstr. 49
55218 Ingelheim
Deutschland

© 2024 Midas Pharma GmbH. All Rights Reserved.

Disclaimer

Diese Produktliste wird Ihnen ausschließlich zu Informationszwecken zur Verfügung gestellt und stellt keinerlei Werbung, noch ein Angebot zum Kauf eines der darin gelisteten Produkte dar. Dies gilt insbesondere, sofern einzelne der hier aufgelisteten Produkte durch Patente oder anderweitige Schutzrechte geschützt sind.

Weiterhin schließt die Midas Pharma GmbH jegliche Gewähr für die Vollständigkeit und Richtigkeit dieser Produktliste aus.

Midas Pharma GmbH - Rheinstr. 49 - 55218 Ingelheim - Germany
phone +49 6132 990-0 - fax +49 6132 990-40 - info@midas-pharma.com
© 2024 Midas Pharma GmbH. All Rights Reserved.